

RSS LES PALMIERS

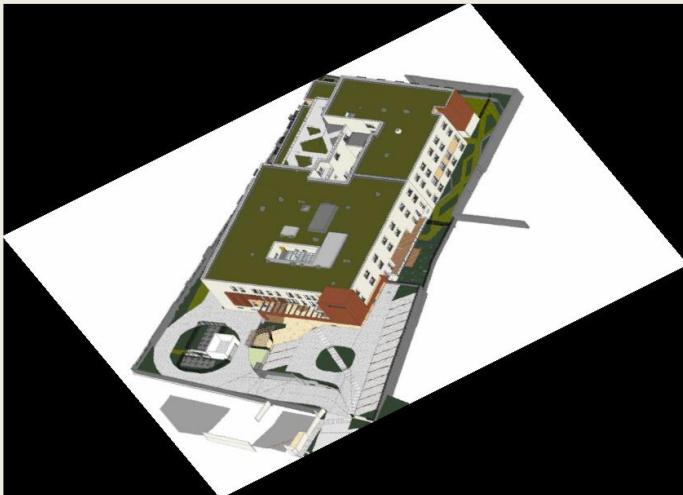

Descriptif de l'opération

Construction d'une clinique RSS de 110 lits et d'un hôpital de jour.

Niveau HQE performant

Avenue de l'Europe 13300 SALON DE PROVENCE.

Maitrise d'ouvrage

ICADE PROMOTION – ICADE SANTE - KORIAN

Maitrise d'œuvre

- RCA ARCHITECTE
- INGEOR
- IGETEC ACOUSTIQUE

Détail de l'opération

Montant H.T. des travaux 15 000 000 €

Superficie 6 700 m²

Dates de réalisation

Phase étude : 2020-2021

Phase travaux : 2021-2024

Livraison : avril 2024